

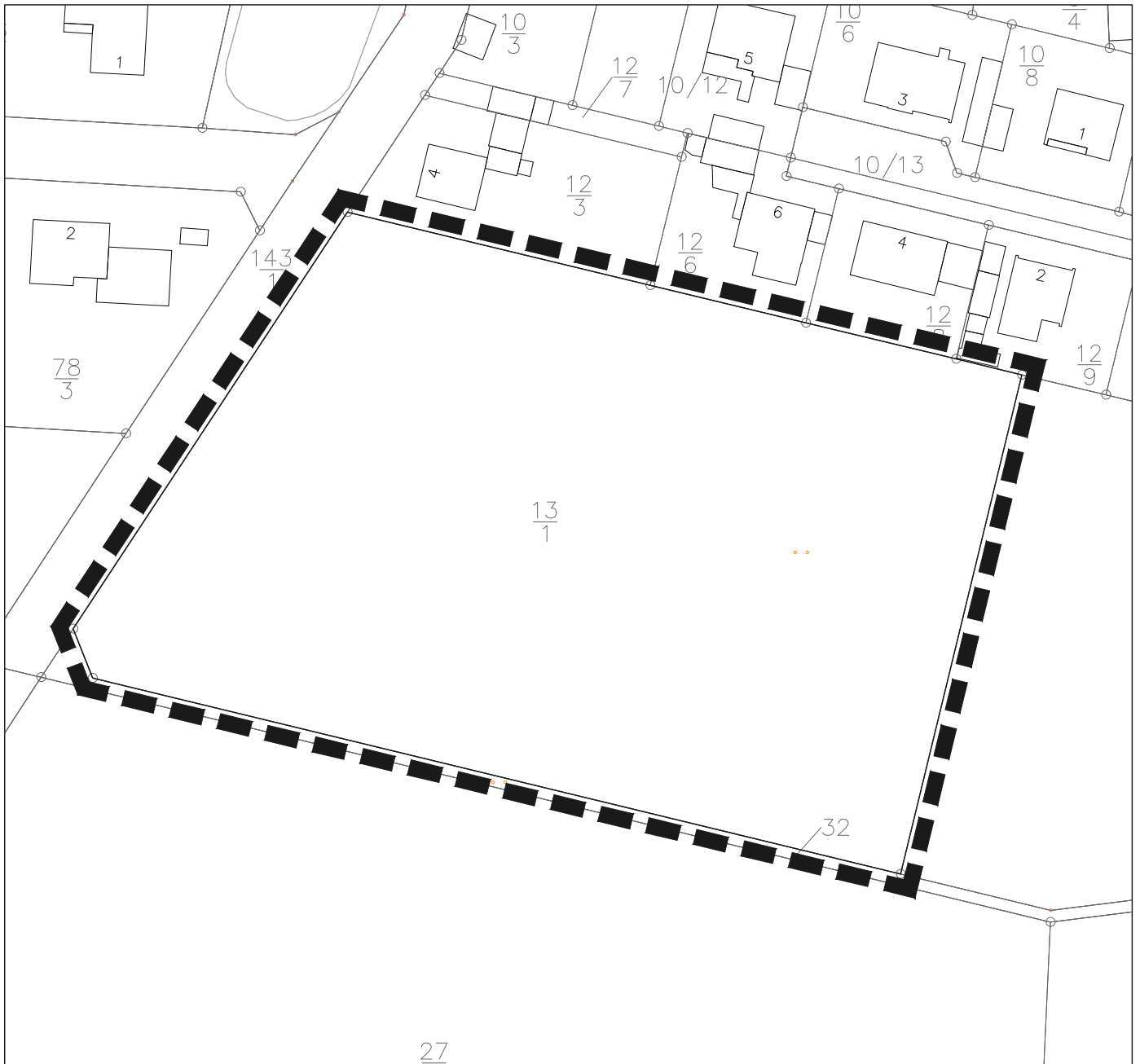

Bebauungsplan
An der Tränke

Gebietsabgrenzung

Kartengrundlage: Amtliches Liegenschaftskataster-Informationssystem (ALKIS)
Quelle: Auszug aus den Geodaten des Landesamtes für Geoinformation und Landesvermessung Niedersachsen,
© (2023)



Das Plangebiet befindet sich südlich der bebauten Ortslage Mehrum, wie dargestellt.

© OpenStreetMap - Mitwirkende